

出羽商工会 会報

第60号 「柔よく剛を制す」

発行人／上野 隆一

〒997-1121 山形県鶴岡市大山字中道74-1 Tel.0235-33-2117

HP 出羽商工会 <http://www.dewa-shokokai.com>

f Facebook 出羽商工会 DewaSCI

令和2年6月15日 ● 発行

株佐藤造園 × 出羽商工会

株式会社佐藤造園は、昭和34年に先代が創業し、昭和57年で法人化。現在の社長で2代目になる。庄内地域を中心に、個人邸・会社の庭園の設計・施工、公共施設・学校や運動公園の施設内の植栽や街路整備等植栽の維持管理、竹垣・門柱・芝張り等外構工事等、13人の従業員が分散して各種幅広い業務を行っている。

社長が入社した当時は農業もあつたため、稲刈りが終わった晩秋～冬期間にかけて、雪の降らない福島県いわき市や東京の造園業者のもとで修業を積み、技術の習得に努めた。

最近では、個人邸の敷地の減少で庭を造るスペースが無い、若い人は庭に興味が無い、と言われるが、業務のほぼ7割は民間からの依頼で、継続的な庭の管理、和風庭園の設計・施工が多くなっている。

一方で洋風化に伴う庭づくり（ガーデニング）のブームもあり、地域の造園業に対するニーズも多様化してきている。

そんなお客様の多様化するニーズに応えようと小規模事業者持続化補助金を利用し、新たな業務の強化やWEBサイトでの情報提供に力を入れている。

令和元年度、高い技能と後進の育成に尽力されている功績が認められ、社長が鶴岡市卓越技能者を受賞した。資格保有の従業員が多く在籍し、これまで多くの業務で培った技術力と豊富な実績により、高い評価をいただいている。

今後も「地域の環境づくりに貢献し、安心と安全を第一にする企業」として地域に根差していきたい。



黒穂垣ぎりの作業中

左から 松本 敦司、山本 憲一、社長 佐藤 馨、佐藤 毅

「コロナを越えて」

本年は年明けよりコロナウイルス
又災害に見舞われ、日本のみならず
世界経済が未曾有の不況と混乱
に陥っております。出羽商工会管
内においても飲食業、旅館業、サー
ビス業、小売業の方々は著しい消
費の低迷により、甚大な被害を
被っております。

会員の皆様におかれましては今
後の経営について深刻な苦しみを
持たれている方も多かろうと思ひ
ます。

このような状況に対して、国、県、
鶴岡市、三川町がそれぞれの段階
で各種の支援対策を制度化してお
り、現場事業所と最も近接してい
る商工会の役割は行政からの支援
情報を正確に遅滞なく会員に伝え
ること、同時に支援制度を会員が
享受できるように申請の手伝いを
することだと考えております。

よくピンチはチャンスと言われ
ますが、降りかかった苦難を嘆い
ているだけでは後退が進むだけ
です。

コロナ禍に襲われたわすかの間
にも、新しい事業を生み出そうと
する会員の積極的取り組みは目を

引きまます。3密のため店で食事の
できないお客のために、せつせと
弁当を作っている飲食店が登場す
るとか、異業種が不足しているマ
スクを生産する等、今までは
違った営業パターンが出てきまし
た。

ウイルス感染を防ぐことが次の
事業を作る原点になる、考えれば
必ずタネは見つかります。

コロナによって生まれようとし
ている新しい社会と経済が、これ
まで続けてきた事業に刺激を与え、
少しずつ事業の形を変えていきな
がら発展を続けることが大切です。
ダーウィンは「強いものや賢い
ものが生き延びるのではなく、環
境の変化に順応していけるものが
滅ばずに生きていける」と言った
そうです。

図らずも曲がり角を迎えた今、
ネバー・ギブアップの精神でしな
やかに生き続けましょう。

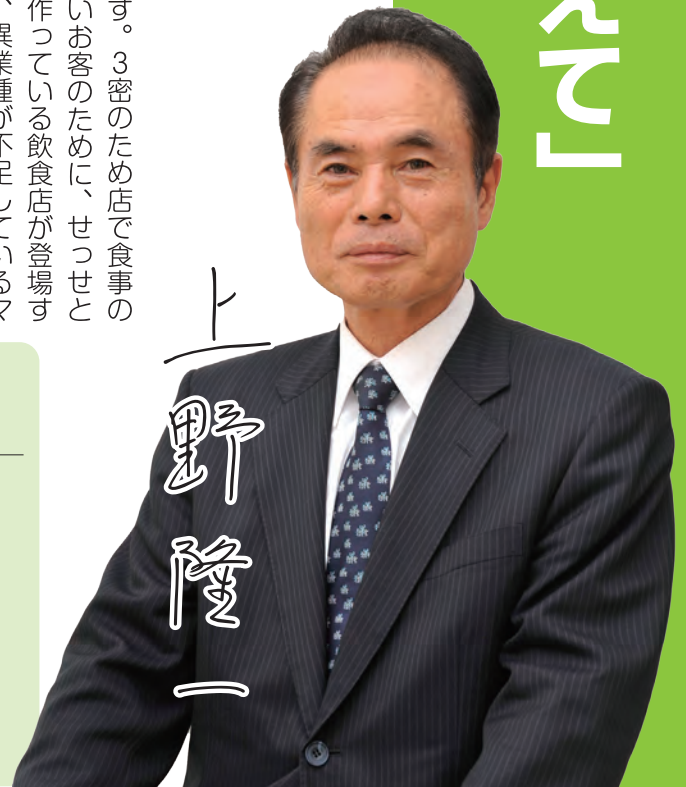

上野隆一

出羽商工会 会長

上野 隆一 *Ryuchi Ueno*

山形県鶴岡市三和堰中100番地
昭和23年12月生まれ

< 経歴 > 平成 8 年 10 月 (株)ウエノを設立し、代表取締役役に就任、現在に至る
平成 10 年 山形労働局審議会専門委員
平成 14 年 藤島町行財政改革アドバイザー
平成 20 年 出羽商工会理事
平成 22 年 山形県産業構造審議会委員
平成 22 年 鶴岡市行財政改革推進委員会委員
平成 24 年 東北公益文科大学 理事 同後援会長
平成 27 年 出羽商工会会長
平成 27 年 鶴岡工業高等専門学校 客員教授

< 表彰 > 平成 22 年 文部科学大臣 科学技術賞 受賞

通常総代会終了のお知らせ

令和2年度の通常総代会が5月21日書面決議により開催されました。
全7議案すべて承認されましたので、お知らせ致します。

新しい職員を紹介します

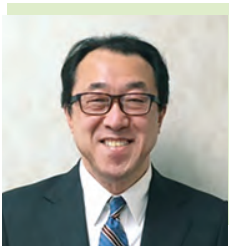

南部センター長
白幡 俊 *Shun Sirahata*
昭和34年4月生まれ
おひつじ座 A型
趣味:卓球 家庭菜園



経営支援員
福井 智咲 *Chisaki Fukui*
平成12年8月生まれ
しし座 A型
趣味:音楽鑑賞



嘱託職員
渡会 律子 *Ritsuko Watarai*
昭和37年9月生まれ
おとめ座 O型
趣味:手芸(ハワイアンキルト)



嘱託職員
五十嵐 公美 *Hiromi Ikarashi*
昭和45年8月生まれ
しし座 O型
趣味:食べ歩き

令和2年度 事務局体制



広域経営指導員
大沼 彰



事務局長
田澤 宏之

新年度、人事異動に伴い、下記の通り事務局体制が変更になりましたのでお知らせいたします。

本年度は、新型コロナウイルスによる経営不況に対応すべく、中小事業者支援施策に力を入れて取り組んでまいります。

また、新型コロナウイルスにかかわらず、会員の皆様の様々な経営課題にも即応できるよう、職員一丸となって取り組んでまいります。

お気軽にご相談ください。

温海地区



南部センター長
白幡 俊

羽黒地区



経営支援係課長補佐
長南 美香

櫛引地区



東部センター長
伊藤 司

朝日地区



経営支援係係長
今野 司

藤島地区



藤島支所 所長
佐藤 優子

大山地区



経営支援課課長
齋藤 義徳

三川地区



経営支援係係長
佐藤 里香



西部センター長
若生 実



総務業務係主事
松田 和樹



嘱託職員
中西 公子



総務業務係主事
吉田 圭汰



嘱託職員
佐藤 佳



総務業務係主事
高橋 彩



経営支援係主事
滝 千恵



総務業務係主事
佐藤 楓

羽黒支所、朝日支所閉所日のお知らせ

毎週水曜日・金曜日 終日

閉所日は問合せ、相談等本所にて対応します。

(☎0235-33-2117)

ご不便をおかけしますが、ご理解ご協力のほど、よろしくお願い致します。



嘱託職員
五十嵐公美



嘱託職員
渡会 律子



総務業務係主事
庄司 晴菜



総務業務係主事
福井 智咲



新型コロナウイルス感染症に係る主な支援施策



※新型コロナウイルス感染症に係る支援策について特に問合せの多いものをまとめましたので参考にしてください。商工会ホームページも参照下さい。<http://www.dewa-shokokai.com>

1. 売上が下がったら… 持続化給付金（経済産業省）

対象者	次の①～③のすべてを満たす事業者 ①ひと月の売上が前年同月比で50%以上減少している (2020.1～12月の期間でひと月を事業者が選択する) ②今後も事業を継続する意思がある ③資本金10億円未満又は従業員数2,000人以下
給付額	・法人：上限200万 ・個人：上限100万 ※前年度の総売上－前年同月比▲50%の月の売上×12カ月
申請方法	持続化給付金ホームページから電子申請 https://www.jizokuka-kyufu.jp ※申請者のメールアドレスが必要
申請期間	令和2年5月1日～令和3年1月15日
問合せ先	持続化給付金事業コールセンター (0120-115-570 03-6831-0613) ※5月6月は曜日を問わず8:30～19:00対応

5/21(木)より
申請サポート会場が開設！
必ず来訪予約をして
来場して下さい。
鶴岡市末広町3-1
庄内産業振興センター
マリカ西館3階
(☎0120-115-570)

計算例

(個人事業主) 2019年の総売上 1200万円 月々の帳簿にて月ごとの売上を確認

	3月	4月
2019年	100万	100万
2020年	90万	80万
前年同月比	10%減少	20%減少

対象月

5月
100万
45万
55%減少

1200万－
540万 (45万×12カ月)
＝660万≥100万
最大の100万円の給付申請



2. 従業員を休ませたら… 雇用調整助成金（厚生労働省）

対象者	次の①～③のすべてを満たす事業者 ①最近1ヶ月の売上高等が前年同月比で5%以上減少 ②雇用保険適用事業主である ③雇用の維持を図るために労使間の協定に基づき「雇用調整（休業）」を実施する事業主 ※休業期間中の休業手当の額は、労働基準法第26条の規定により平均賃金の6割以上を支払っていることが要件。
助成内容	・従業員に支払う休業手当の休業手当の4/5（大企業は2/3） ・但し、解雇等を行わない場合は、9/10（大企業は3/4） ・従業員一人あたり上限8,330円/日 ※令和2年4月1日～6月30日までの休業等に適用
申請方法	ハローワーク鶴岡への書類提出
問合せ先	鶴岡地区雇用維持相談窓口（鶴岡地区雇用対策協議会で運営） 庄内産業振興センター研修室（マリカ3F）0235-29-2721 受付時間：9:00～17:00（土日を除く平日） 個別相談を実施していますので、連絡のうえご予約をください。

3. 4/25(土)～5/10(日)まで休業した場合…山形県緊急経営改善支援金

新型コロナウイルス感染拡大防止のため山形県の事業活動自粛要請に基づき協力した（対象業種に該当する）事業者**支援金の申請期限は6月30日です!!**



4. 資金繰り支援

売上の減少要件により有利な制度をご検討ください。



コロナ関連無利子融資比較表

(令和2年6月9日現在)

融資制度	国無利子融資 コロナ特貸	国無利子融資 コロナマル経	県無利子融資 地域経済対策 変動資金	県無利子融資 新型コロナウイルス 感染症対応資金	鶴岡市 無利子融資
売上減少要件	前年 前々年 同期と比較	前年 前々年 同期と比較	前年同期と比較	前年同期と比較	前年同期と比較
小規模事業者 (個人事業者)	要件なし	5%以上減少	30%以上減少	5%以上減少	売上等の減少のみ
小規模事業者 (法人)	15%以上減少	5%以上減少	30%以上減少	15%以上減少	売上等の減少のみ
中小企業者	20%以上減少	利用不可	30%以上減少	15%以上減少	売上等の減少のみ
申込機関	日本政策公庫	商工会	民間金融機関	民間金融機関	民間金融機関
資金用途	設備資金 運転資金	設備資金 運転資金	運転資金のみ	運転資金のみ	運転資金のみ
貸付限度額	3億円(別枠) (中小事業) 6,000万円(別枠) (国民事業)	2,000万円+別枠 1,000万円	5,000万円 (50%以上 減少は2億円)	3,000万円	2,000万円
貸付期間 (据置期間)	設備資金 20年 (5年以内) 運転資金 15年 (5年以内)	設備資金 10年 (4年以内) 運転資金 7年 (3年以内)	運転資金 10年 (2年以内)	運転資金 10年 (5年以内)	運転資金 10年 (2年以内)
基準金利等	当初3年間 基準金利▲0.9%	当初3年間 基準金利▲0.9%	無利子	当初3年間無利子 4年目以降 1.6%	無利子
担保・保証人	無担保 経営者保証有 (一定条件満たす 法人は免除)	無担保 無保証人	取扱金融機関の 判断による	無担保 保証協会の保証必 要(セーフティ ネット保証4号・ 5号、危機関連保 証のいずれか) 経営者保証有 (一定条件満たす 法人は免除)	取扱金融機関の 判断による
保証協会保証料	保証不要(ゼロ)	保証不要(ゼロ)	ゼロ	ゼロ	ゼロ
取扱期間			8月31日まで	12月31日まで	8月31日まで
その他	無利子期間 当初3年間 (利子補給により)	無利子期間 当初3年間 (利子補給により)		無利子期間 当初3年間 (利子補給により)	鶴岡市内 事業者のみ

新規会員紹介

鶴岡

アイスリー株式会社

(飲食業、出版業)

代表 齋藤 礼子

〒997-0826 鶴岡市美原町11-25-3

TEL 0235-23-8139

飲食部門の「BAR 紫蘭」とイベント・出版部門の「季楽会」があります。社名の『アイスリー』は三方よしの精神で事業が進めていけるようにという意味です。



鶴岡

渡部修治税理士事務所

(税理士)

所長 渡部 修治

〒997-0812

鶴岡市長者町10-31

TEL 0235-33-9910

長者町へ事務所を構えて12年目になります。顧客の信頼に応える事務所がモットーです。



朝日

アトリエ「虹の香房」

(ドライフラワー、つる編み細工)

代表 渡部 小枝

〒997-0404 鶴岡市下名川字村東150

TEL 090-7661-1978

自家製ドライフラワーで、アレンジメントつる細工の販売をしています。出張教室も承ります。



鶴岡

長谷川清税理士事務所

(税理士)

所長 長谷川 清

〒997-0034 鶴岡市本町3丁目4番3号

TEL 0235-25-1111

経営と企業発展をサポート致します。税金・経営・相続のご相談はお気軽に!!



鶴岡

Selfish

(飲食業)

代表 高橋 美奈子

〒997-0034 鶴岡市本町1丁目8-2

TEL 0235-64-1279

みゆき通りで営業しています。是非、お立ち寄りください。

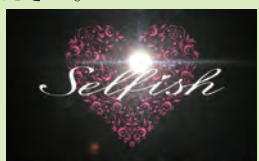

鶴岡

株式会社 亀や

(旅館業)

代表 阿部 公和

〒997-1201 鶴岡市湯野浜1丁目5番50号

TEL 0235-75-2301

文化10年創業のお宿。これからも地域の皆様と共に共栄し愛される企業を目指して参ります。



鶴引

板金加藤

(建築、板金)

代表 加藤 真也

〒997-0815 鶴岡市外内島字信州川原15-18

TEL 090-1067-1802

建築板金業を始め22年。小さな事でもお客様の意見を聞き入れ、お客様の理想にこたえていきたいと思っています。



鶴岡

與惣兵衛

(小売業)

代表 渡部 康貴

〒997-0841

鶴岡市白山字西野70

TEL 080-1076-7557

食品を売っています。

藤島

kamui48jp

(犬のブリーダー)

代表 伊藤 律子

〒999-7602 鶴岡市藤の花2-11-12

TEL 090-1207-5871

トイプードルとフレンチブルドックのブリーダーです。全頭遺伝子検査を実施し良質な繁殖と、常に清潔な環境にこだわって飼育しています。

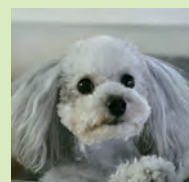

- 事業所名
- 業種
- 事業主
- 所在地
- TEL
- 代表から一言



櫛 引

株式会社リンショウ

(林業)
代表 渋谷 昭明
〒997-0303 鶴岡市梳代字西野830番地
TEL 0235-57-4125

林業のエキスパートとして貴重な資源を循環利用していくこと、地球の環境保全に努めることを使命としています。



朝 日

遠藤建設工業株式会社

(建設業)
代表 遠藤 勇也
〒997-0404 鶴岡市下名川字村西273-1
TEL 090-9631-9363

私含め3人と小さい会社です。フットワークの軽さと先端測量機械を使った施工と管理を行っています。地域や社会に貢献できるように頑張っていきます。



大 山

有限会社アール興業

(建設業)
代表 齋藤 省一
〒997-1121
鶴岡市大山字砂押199-2
TEL 0235-33-2930

庄内一円で解体工事、土木工事、型枠工事をしております。お気軽にお問い合わせください。



温 海

ローズガーデンカフェ

(飲食店)
代表 榎本 幸作
〒999-7204
鶴岡市湯温海甲182
TEL 090-2367-4770

あつみ温泉ばら園にある期間限定カフェ。リアルなバラの形のアイスとオリジナルドリンクを提供中。



温 海

羽越のデザイン企業組合

(販売、サービス業)
代表理事 富樫 繁朋
〒999-7315 鶴岡市関川55
TEL 0235-26-1148

地域密着温海のデザイン会社。お店、商品、イベントのWebサイトやパンフレットの製作であなたの商売のチカラになります。



温 海

上野利明

(農業小売)
代表 上野 利明
〒999-7204 鶴岡市湯温海乙133-2
TEL 080-9330-2387

3年前からあつみ温泉で山菜・野菜中心に扱っております。温海暮らし体験の農家民宿を開業予定です。



出羽商工会の会員募集

経営のこと誰かに相談したい

～商工会はアドバイスの宝庫～



- 経営改善
- 創業相談
- 資金繰り
- 売上拡大
- 販路開拓
- 設備導入
- 税務・労働保険・共済

商工会は、経営改善のアドバイスから、労働保険関係、人手不足、身になるセミナー案内まで経営者のお困りごとの解決を職員一丸となって支援します。

おすすめ **1** **No.1!**
出羽商工会は山形県内最大の会員数! 組織力を活かした会員の交流が盛んです。

会員交流会・視察研修・部会事業研修、事業者間のマッチングなど

おすすめ **2**
会員事業所の経営を強力に支援・サポートします。

管内の巡回を通して創業から経営内容、売上拡大の支援、さらに記帳関係・労働保険等の手続き支援を実施

おすすめ **3**
会員の持続的発展に力を入れています。

経営計画策定、事業継承・経営改善や売上低迷の相談、各種問題解決のお手伝い

おすすめ **4**
販路開拓支援に力を入れています。

国内・海外への販路を求めている方々へ展示会物産展等の出展事業のお手伝い、また国際貢献・技術移転として外国人技能実習生の受け入れ支援

おすすめ **5**
補助金・助成金の活用支援を行っています。

各種補助金の申請や実行を通して、経営計画策定と遂行の支援

お問い合わせ
お申し込みは

出羽商工会

〒997-1121 山形県鶴岡市大山字中道74-1
TEL 0235-33-2117 FAX 0235-33-0283
http://www.dewa-shokokai.com



うちの 本業



有限会社 五十嵐ボデー

代表取締役 五十嵐 英俊 Ikarashi Hidetoshi
〒997-1301 三川町大字横山字城下257-4
TEL 0235-66-2280
営業時間 午前9時00分～午後6時30分
休業日 年末年始

有限会社五十嵐ボデー

昭和46年から自動車板金塗装業を営み、来年には50年を迎えます。車の傷やへこみの修理は突発的な事故等の依頼が多いのですが、当社では素早い対応とフットワーク、小回りのきく丁寧で迅速な仕事を心がけています。

また、愛車をいつまでもキレイに保ちたいという方には当社のボディコーティングがお勧めです。塗装のプロならではの下地処理とコーティングによって、水を弾く効果が高まり、ホコリや汚れが落としやすく、水アカが固着するのを防止することができます。ボディに水が残りにくくなるため、洗車後のふき取りの手間も激減します。愛車を長くキレイに乗りたい、とお考えの方はぜひ当社にご相談ください！



雇用維持相談窓口

- 5月1日(金)～8月31日(月)
(土日祝日を除く)
- 受付時間 9:00～17:00
- 庄内産業振興センター研修室
(鶴岡市末広町3-1
マリカ東館3階)

社会保険労務士との個別相談も
行っております。
事前にお電話でご予約下さい。

☎0235-29-2721

出羽商工会の今後の予定、動き

■本所より

6月 9日(火)	9:00	マル経審査会	本所
6月 17日(水)	10:00	外国人技能実習制度監理団体への内部監査	本所
7月 3日(金)	16:00	第2四半期職員全体会議	本所

源泉所得税納付個別指導

7月7日(火)～9日(木)10:00～16:00
本所にて行います。納付期限は7月10日(金)です。
※詳細については別紙案内をご参照ください。



飲食業会員事業所を中心に商工会ホームページでテイクアウト・デリバリー情報を発信しています。随時掲載募集しております！今後、業種別の会員事業所紹介ページも掲載予定です。

出羽商工会HP <http://www.dewa-shokokai.com>

商工貯蓄共済

格安な保険料で大きな保障、 月々の掛金が知らず知らずに貯まります！

積立金は事業の運転資金としてだけでなく、ご家族、特にお子様、お孫様の10年後の満期を見据えたご加入で高校・大学進学資金などにあてる方も多くいらっしゃいます。若ければ若いほど満期金として返ってくる金額が増えるのも特徴です。

商工貯蓄共済のメリット

1. 10年後の満期更新時には健康告知不要でスムーズに加入できます！
通院、手術があっても安心してできる継続加入
2. 貯蓄重視でも保障重視でも変わらない手ごろな掛金で加入できます！
月額1口2,500円からの掛金で手厚い保障、給付を実現
3. 一部払出制度も基準を満たしていれば利用できます！
加入後1年経過された方で、掛金延滞貯蓄共済融資制度をご利用でない方は、積立金の範囲内で払出可能

令和2年度の新規・更新3口以上ご加入者様特典(出羽商工会独自制度)

地域の特産品メニューが大幅に充実！選び抜かれた品の中から新規または更新にて3口以上ご加入された方へ、3口ごとにお一つお好きな品をお選びいただけます！

従来から加入している人への特典は??

人間ドック助成金

現在加入されている口数が3口以上の加入者様は支払い金額10,000円以上の受診に対して**2,000円**の**人間ドック助成金**のお支払いをしています。

【経営支援課課長 齋藤 義徳】

詳細につきましては、出羽商工会本支所までお問い合わせください。(TEL 0235-33-2117)

すももこ編集室より

新型コロナウイルス感染症拡大により私たちの日常が一変しました。経済界でもかつてない激動の年になり得る状況です。しかし、逆境に立たされた今だからこそ、大切なものがみえてきた。そんな方もいることでしょう。普段とは違って「ありがとう」「ありがとう」を、今だからこそ伝えて下さい。家族、友人、仕事仲間、従業員へ。そして一緒にこの苦難を乗り越えていきましょう。

吉田圭汰 松田和樹 小関慎子 佐藤里香 長南美香 滝 千恵