

出羽商工会 会報

第62号 「新しい風を吹かせる」

発行人 上野 隆一

〒997-1121 山形県鶴岡市大山字中道74-1 Tel:0236-33-2117

HP 出羽商工会 <http://www.dewa-shokkai.com>

f Facebook 出羽商工会 DewaSCI

令和2年10月15日 ●発行

株式会社 大栄



筒状になった掘削箇所にコンクリートを流し込み杭を築造する工事



「災害復旧に当社の技術を活かすことで社会貢献に繋がっています」

そう話すのは今年3月に5代目として就任した高橋舞社長。

株式会社大栄は昭和54年4月に創業。大口径深礎工事と呼ばれる県内では当社のみの技術と一般土木工事を主体とし、東北地方や北関東、北海道など幅広く施工を行なっている。深礎工事は、掘削し所定の深度まで掘り進め、筒状になった掘削箇所にコンクリートを流し込み杭を築造する工事。この技術で施工できる業者は東北でも数少ない。また、掘削後に真横に掘り進め、地盤が緩んだ土地から水を取り出す水抜施行や、豪雨災害を未然に防ぐための縦穴による集水工事は、近年多発している豪雨や地滑りなどの自然災害の復旧や防止に役立っている。

高橋社長は入社するまで全く別の業界に勤めており、建設業界に身を置いたのは3年前。

男性が大半を占める建設業界で不安もあったが、この年齢になつてから新しいことを勉強できるのは大きなチャンスと捉え代表取締役として就任した。そんな高橋社長を従業員たちは優しく後押しし、協力してくれる。従業員からの支えを力に高橋社長は会社で新しい風を吹かせている。

動き方改革にも力を入れており、事務所を始めとした就業場所の整備や専門家を活用した就業規則の見直しなどに積極的に取り組み、新しい人材を求めていく。これからは社である積極性・責任感・創意工夫を軸に技術力を高め、社会に貢献し信頼される会社を目指していきたい。



5代目として就任した高橋舞社長

株式会社 大栄
× 出羽商工会

年に数回開催される従業員全員での親睦事業の様子

「安心・安全・快適」を提案 受注拡大で地域へ還元

弊社は、1996年10月、仮設資材のリース会社として設立し、鶴岡市文下（県道333号・県道350号交差点付近）に社屋を構え、地元で根付いた事業を展開しています。

当時、仮設資材（足場等）は各種工事業者が自前で保有していましたが、負担増加や資材不足等の要因からリースへの需要が高まりつつあり、この業種の将来性を見込んで創業しました。

創業当初は型枠大工向けの資材リースであったのが、時代の経過とともに変化する需要と多様化する顧客ニーズ・ウォンツに対応し扱う資材も随時増やし、運搬組立・設置・工事施工も可能なように専門の許認可も取得しました。

現在も、従来からの建設資材に加え、イベント向け資材（仮設トイレ・会議用テーブル・イス・テント等）のリースの他、販売・施工など多様な地域需要に柔軟に対応し続けています。

また、2007年には、弊社新規事業として「ライフガード」事業を開始しました。

企業や個人の防災・防犯対策として、既存の窓ガラス（内側）に特殊なフィルム（セキュリティフィルム）を施工するもので、省エネや紫外線カットにも効果があります。施工には国家資格を持った技術者が対応し、弊社が一般個人にも浸透できる事業として取り組んでいます。

取扱品目が増え業務の効率化と新規事業の顧客獲得、受注拡大を思っていたところ、商工会より小規模事業者持続化補助金活用の提案を受け、資材管理のIT化と販促強化に取り組みました。手作業に近かった資材管理・納品請求書等の発行事務をオリジナルの管理システムを導入したことで業務が改善（負担軽減・効率化）され、従業員の福利厚生の充実化を図ることができました。また、DM発送やチラシ配布など販促活動を強化し新規顧客の獲得と受注拡大に向け取り組むことができました。「ライフガード」の施工には、省エネ省力化から補助金の活用も考えられますので、ご相談ください。

今後も弊社は安心・安全・快適を提案していきます。人と人とのつながり、会話を大切に、コミュニケーションから需要を掘り起こし、仕事をとおして地域に還元する。地域に必要とされる会社を目指します。



[鶴岡地区]

ライフガード鶴岡 (ティーエス仮設工業 有限会社)

代表取締役

小池 伸さん *Shin Koike*

昭和33年8月生まれ しし座 O型

〒997-0003

鶴岡市文下沼田18

TEL 0235-22-8602

営業日時 月曜日～金曜日の週5日/第1・第3土曜日
8:30～17:30/日

休業日 第2・第4土曜日、日曜日、祝日



今あるガラスに貼るだけで
防災・防犯・省エネを実現

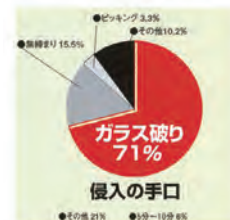

▲侵入の大口の71%がガラス破りによるもの。

▲窓からの有害な紫外線を99%カット。



防犯・防災・省エネフィルム
ライフガード (1㎡) 9,000円～

経営指導員より



出羽商工会 経営指導員
齋藤 義徳 *Yoshinori Saito*

仮設資材リースの本業に加え、2007年に開始したライフガード事業は、防災・防犯・温暖化へ対応するもので、これからの需要拡大に大いに期待できる事業だと思います。

小池社長の事業の将来性を見出し実行する行動力と先見性、また、常に「地域に必要とされる会社」を目指し実践しつづける経営姿勢に敬服いたします。出羽商工会では、これからも会員の皆さんに寄り添い支援してまいりますので、よろしくお願いいたします。



[櫛引地区]

Kappo 花咲季

代表

石川 俊司さん Shunji Ishikawa

昭和52年8月生まれ おとめ座 B型

〒997-0341

山形県鶴岡市下山添茶屋川原86-4

TEL 0235-57-5710

営業日時 火～日曜日

昼 11:30～14:00(予約のみ)

夜 17:30～22:00

定休日 月曜日



里山もみじ御膳 (10/31(土)) まで



テイクアウトメニュー



料理でつなぐ郷土の味 コロナ禍を生き抜くために

平成17年に開店し、今年で15年目を迎えることができました。

地元のお客様にご愛顧いただき、和食料理をメインにご提供しております。

お店を始めた時から商工会にお世話になり、記帳代行、決算指導、今後の経営について相談してきました。わからないことが多く戸惑うことばかりでしたが、いつも職員の方がわかりやすく説明してくれ、とても心強く思っています。

昨年は消費税増税に加え軽減税率が導入され、軽減税率対象の商品はどのようなものなのか、帳簿をつけるときはどちらが良いのかなど、様々な疑問があり不安でした。しかし、その疑問をひとつひとつ丁寧に説明してくれ、不安も次第に安心へと変わっていき、今は帳簿も注意しながらつけられるようになりました。今年は新型コロナウイルス感染拡大防止のため休業を余儀なくされ、苦しい時間が続きました。4月の売り上げは前年同月比で7割減、5月、6月も予約の無い日々が続きました。そこで、これからの経営維持のためにテイクアウトを開始、その作業効率化と省エネ化のためのインバーター制御付冷凍冷蔵庫を購入しようと思い、持続化補助金の申請をしました。補助金申請の計画書作成では指導員の方がとても丁寧にアドバイスをしてくれ、無事に申請が採択されました。コロナウイルスの影響で大変な時期でしたが、商工会職員の皆さんのおかげで、もう一度頑張ってみようという気持ちになれました。

また、昨年好評いただいた「里山もみじ御膳」では新しいお客様も増え、嬉しい限りです。今年も10/31(土)までコロナ対策をしっかり行い「里山もみじ御膳」を実施しておりますので、ご予約お待ちしております。

休業などで苦しい時もありましたが、現在は補助金等の活用により、徐々に通常の営業ができるようになってきました。まだこれからもコロナの影響が続くと思われませんが、こういう時だからこそ、地域の皆さんとの繋がりを大切に、お客様への感謝の気持ちを忘れずに乗り越えていきたいと思えます。

経営支援員より



出羽商工会 経営支援員
吉田 圭汰 Keita Yoshida

商工会職員になって、初めて記帳代行を担当させていただいたのが、花咲季さんです。

コロナ禍で大変な時期でも、お店を維持していきたい！と奮闘する花咲季さんを見て、私自身も会員の皆様の役に立てる支援をしなくては！と奮い立たされました。

アットホームな空間で食べる花咲季さんの料理はどれも美味しく絶品です。

より多くの方に来店していただけるよう、商工会としてこれからも支援していきます。

事業継続計画(BCP)の必要性とメリット

事業継続計画(BCP)は、上場している大きな企業だけが取り組むべきものだと思っていないでしょうか。事業継続計画(以下BCP)は、自然災害を始めとする様々な緊急事態に遭遇した場合において、事業資産の損害を最小限にとどめ、事業の継続、復旧を早期に可能とするための方法、手段などをあらかじめ決めておく計画のことです。



なぜBCPの策定が必要なのか。

昨年の山形県沖地震や今年の豪雨災害など、緊急事態は突然発生します。有効な手立てを打つことができれば、廃業に追い込まれたり、事業を縮小しなければいけません。東日本大震災では多くの事業者が廃業を余儀なくされました。また、直接の地震被害を受けていない会社でも、サプライチェーン(全工程までの会社間の役割分担や繋がり)の影響で倒産してしまった二次的被害が大きかったことも分かっています。

※東日本大震災の倒産の原因(2012年…帝国データバンク資料より)
地震による直接被害3割、間接的な被害7割

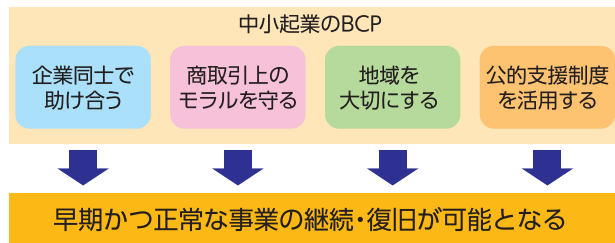
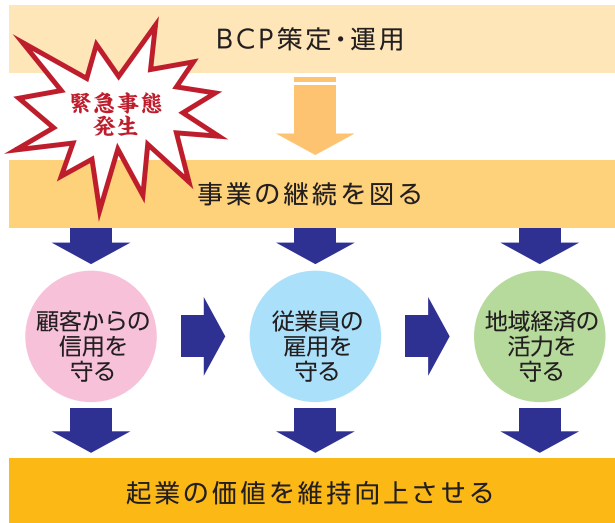

※中小企業 HP より抜粋



BCP策定の役割とメリット

①優先して継続・復旧すべき中核事業を特定できる。
↓業務の中での優先順位・重要度が明確になる。

②緊急時における中核事業の目標復旧時間を明確にすることができる。
↓目標を明確にしておくことで早期復旧、再開が可能となる。

③緊急時に提供できるサービスのレベルについて取引先と予め協議することで緊急時対応の情報共有を図られる。
↓取引先への迷惑を最小限に食い止められる。(信頼の構築)

④拠点や生産設備、仕入れ品の代替え調達策を準備できる。
↓お客様への迷惑を最小限にし他社への流出を防ぐことができる。

⑤従業員と緊急時についてコミュニケーションを図っておくことができる。
↓従業員の安全保障と自主性の向上につながる。

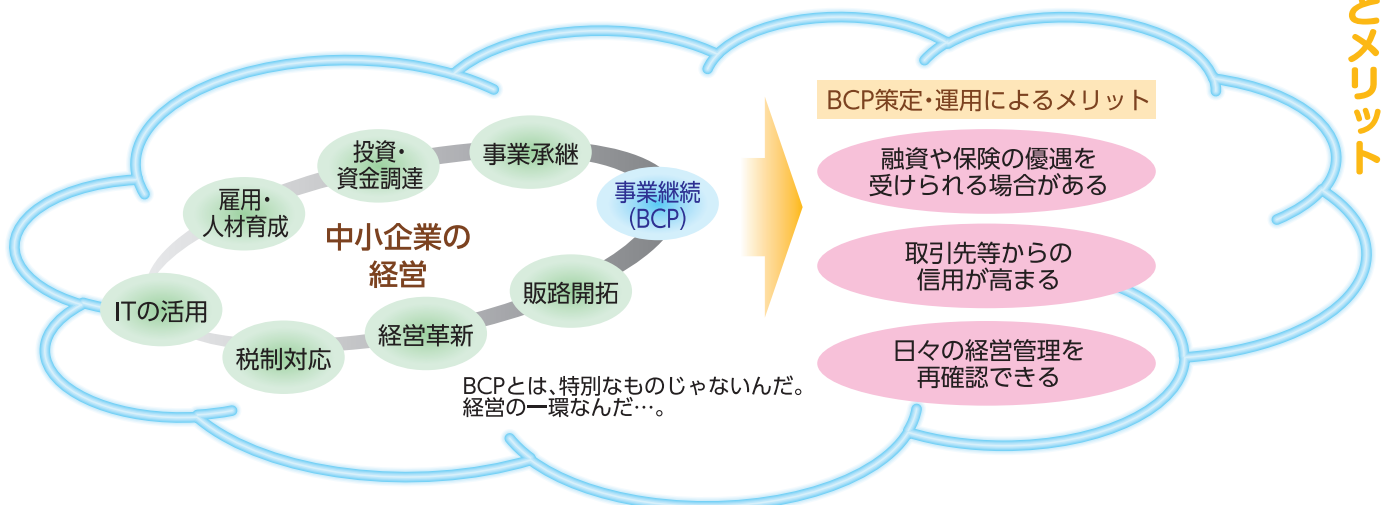

中小企業庁HPでは、事業規模等にに応じて最低限必要とされるBCPを「できるだけ早く」そして、「できるだけ簡単に」作るための手順について解説しています。

【基本的なBCPの策定手順】



中小企業庁 BCP

実際、必要性は感じていても作成するまでには至っておらず、手を付けられずにいる、という事業所のために商工会では無料で（一部条件あり）専門家を派遣する事業を行っています。

最初から詳細に計画を立てなくとも、必要に応じてステップアップして作成できるようサポートします。

また、経営上考えられるリスクを下の表でチェックして確認してみましょう。

商工会でカバーできる共済を活用しBCP策定と連携したリスク対策をお勧めします！

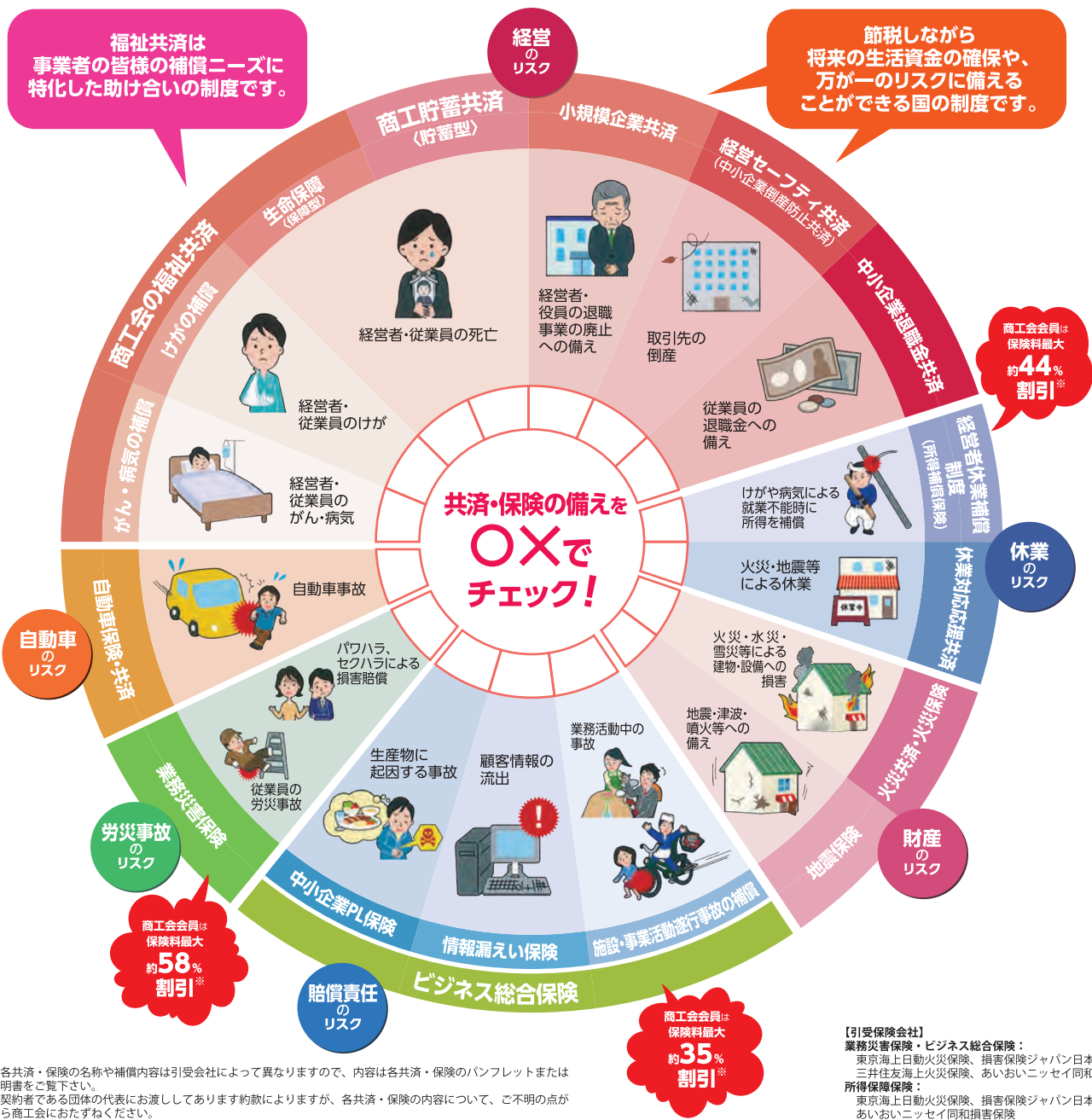

取扱商品、各共済・保険の名称や補償内容は引受会社によって異なりますので、内容は各共済・保険のパンフレットまたは重要事項説明書をご覧ください。詳細は、ご契約者である団体の代表にお渡ししてあります約款によりますが、各共済・保険の内容について、ご不明の点がありましたら商工会におたずねください。

GoToトラベル (地域共通クーポン) について

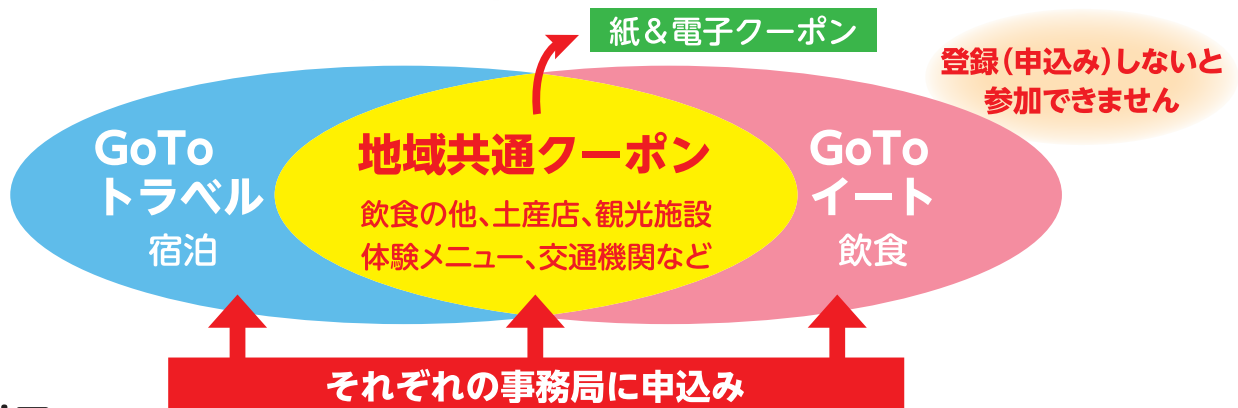

利用エリア

宿泊地(日帰り旅行の場合は主たる目的地)の属する都道府県及び当該都道府県に隣接する都道府県

●宿泊地(日帰り旅行の場合は主たる目的地)が山形県の場合

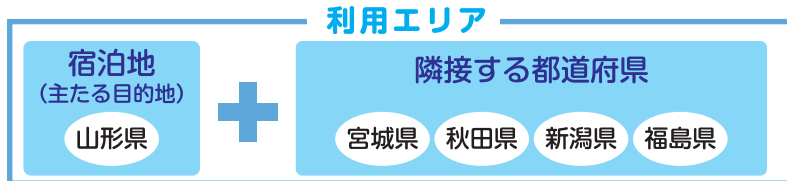

※複数の宿泊地を含む旅行の場合にあっては、最初の宿泊地においてすべての地域共通クーポン(最初の宿泊地の属する都道府県及びその隣接都道府県を利用エリアとするもの)を旅行者に配布する。ただし、旅行者等が対応できる場合には、宿泊地ごとに分割して配布することができる。

登録申請

●申請に必要な書類

遵守すべきガイドラインの名称を記入した上で遵守を誓約

- | | |
|-----------------------------------|---|
| ①取扱店舗登録申請書 | ⑥日本国内で事業を行っていることを公的に証明できる書類(開業届、確定申告書、納税証明書、業種に係る許可証等の公的機関から発行される書類の写し) |
| ②登録希望店舗リスト | |
| ③Go To トラベル事業参加同意書 | |
| ④口座確認書 | |
| ⑤口座情報が確認できる書類(通帳の写し、キャッシュカードの写し等) | |

※公式ホームページで申請する場合には、申請様式のダウンロードは不要

※Go To Eatの対象となる「飲食店」にあっては、同事業の登録を証する書類が必要。

(参考)飲食店の登録手続の流れ

- 飲食店の Go To トラベルの登録には、Go To Eat の登録が必要。
- Go To Eat の登録が完了するまで、Go To トラベルへの登録は保留。

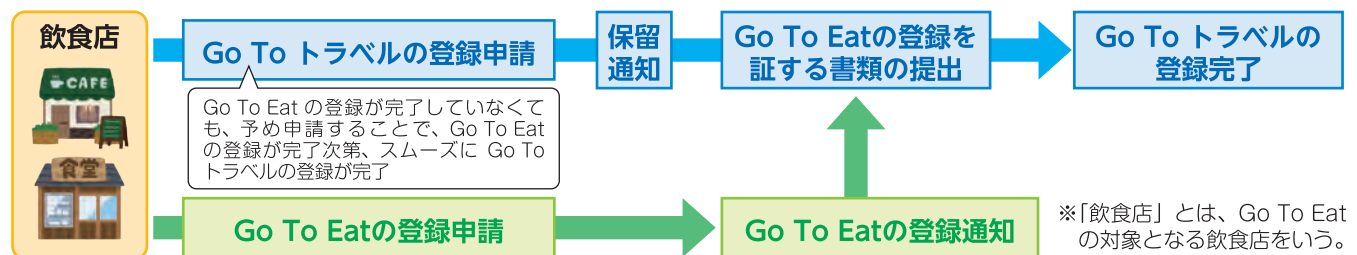

利用可能店舗

- 地域共通クーポンの取扱店舗として、Go To トラベル事務局の登録を受けた店舗(土産物店、飲食店等のほか、観光施設、アクティビティ、交通機関等を含む。)
- 地域共通クーポン取扱店舗かどうかは、店頭など見やすい場所でのステッカー・ポスター掲示、リストの公式HPでの公表により、旅行者にわかるよう可視化

※ポスター掲示写真の提出があるまでは公式HPには掲載されない

使用可能なクーポン(紙・電子)を可視化

ステッカー



山形県プレミアム付きクーポン券事業

山形県民の県内消費活動を喚起し、地域の景気浮揚につなげることを目的としています。
 県内のこの事業に申込みをした飲食店・小売店・生活関連サービス業を営むお店で利用できます。
 プレミアム率は100%（2,000円分利用できるクーポン券を1,000円で販売）です。
 県プレミアム付きクーポン券登録事業所向け説明会 10月20日(火)・21日(水)に予定しています。
 ※登録事業所へ詳細送付予定

参加店舗の注意点

★参加店舗は、必ず登録申込書を記載の上、
 商工会等を通じて山形県消費応援事業実行
 委員会にお申し込みください。

参加業種

飲食店（食堂・レストラン・居酒屋・スナック
 持ち帰り、配達飲食サービス業等）
 小売店（スーパー・総合小売・身回品小売・
 飲食品小売・その他小売業等）
 生活関連サービス業
 （クリーニング・理容・美容・運転代行業・
 写真業・ハイヤー・タクシー業）

- ・店舗が所在する市町村内に居住する方へのみ販売してください。（身分証明確認）
- ・他店舗発行のクーポン券ではお買い物はできません。（自店のクーポン券に記名）
- ・クーポン券を販売せず換金することは禁止します。
- ・クーポン券利用の際はおつりを出さないでください。
- ・換金は、郵便局で受け付けます。
- ・クーポン券の有効期限は令和3年2月14日までです。

経理処理について



クーポン券をお店で売る

例1) 1シート1,000円(額面2,000円)で販売します。

現金 1,000円 / 預り金 1,000円



売ったクーポン券でお客様から支払いを受ける

例2) 額面2,000円のクーポン券で商品を買いました。

預り金 1,000円 / 売上 2,000円
 売掛金 1,000円



クーポン券を郵便局に持ち込む後日、指定口座に振り込まれる

例3) 額面1,000円のクーポン券を換金しました。

普通預金 1,000円 / 売掛金 1,000円

例4) 1シート1,000円(額面2,000円)で販売したクーポン券が使用されず、預かったままになった場合、雑収入に振り替えます。

預り金 1,000円 / 雑収入 1,000円

令和2年度より事業承継時の経営者保証解除に向けた新しい支援施策がスタートしました。

経営者保証コーディネーターがサポートします!!

経営者保証コーディネーターが、経営者保証に関するガイドラインの充足状況を確認し、その結果に基づき、今後の取組みをアドバイスします。

相談無料
 —&—
 秘密厳守

下記事務局へお気軽にご相談ください。

山形県事業承継ネットワーク事務局（プッシュ型事業承継支援高度化事業）

TEL.023-647-0664

平日
 8:30~17:00

【公益財団法人山形県企業振興公社内】
 山形市城南町1-1-1 霞城セントラル13階
 HP : <https://shoukei-yamagata.net/>

うちの 本業



大清水

代表 齋藤 貞夫 (5代目) Sadao Saito
 話を聞いた方 齋藤 正太郎(6代目) Shotaro Saito
 〒999-7204 山形県鶴岡市湯温海乙131
 TEL 0235-43-2064
 営業時間 11:00~15:00
 休業日 木曜日(祝日の場合は翌日)

大清水

江戸後期文政年間に創業し、その歴史は190年ほど。あつみ温泉街の奥に店を構えています。

一番人気は当店のこだわりを味わえる「天せいろそば」。当店の蕎麦は、北海道産そば粉を使用しており、ゆであがった蕎麦を温海岳からの湧き水「大清水」で冷やすことで、つるつるしたのど越しの良い蕎麦になります。

「大清水」は、里の名水・やまがた百選にも選ばれている人気の高い湧き水です。天婦羅にもこだわっており、地元産の旬野菜を厳選して使用し、季節ごとに様々な味を楽しんでいただけます。

同業者との繋がりを大切にしようと考え、昭和44年から全国新そば会へ加入しました。全国新そば会へ加入したことで、他店の様々な考え方や仕事を学ぶことができ、日々刺激を貰っています。

今後も受け継がれてきた伝統を守りつつ、更なる味の追求を日々続けていきます。

なお、新蕎麦は他店より早めの10月中旬頃から始める予定です。ぜひお召し上がりください。



山形県最低賃金のお知らせ

令和2年10月3日より

(時給額) **793円** (3円UP)

出羽商工会の今後の予定、動き

■本所より

10月12日(月) 19:00~20:00	青年部常任委員会	本所
10月14日(水) 10:00~12:00	令和2年度上期監査	本所
10月14日(水) 12:00~13:00	令和2年度第2回執行部会	本所
10月14日(水) 13:30~15:30	令和2年度第3回理事会	本所
10月20日(火) 13:30~16:30	働き方改革推進支援センター出張相談会	本所
10月29日(木)	労働保険料第2期口座振替	
11月17日(火) 13:30~16:30	働き方改革推進支援センター出張相談会	本所
11月18日(水) 未定	商工会全国大会	東京国際フォーラム
11月中旬 未定	大山支部第2回運営委員会	本所
12月15日(火) 13:30~16:30	働き方改革推進支援センター出張相談会	本所

■櫛引支所より

9月28日(月)~10月31日(土) 参加各店「里山もみじ御膳」スタート

出羽商工会 商工貯蓄共済加入促進キャンペーン

◆昨年同様3口以上新規(更新含む)加入していただいた方全員に加入口数に応じて藤島・三川・大山・櫛引・羽黒・朝日・温海、各地域の特産品の中からご希望の品を進呈致します!

■キャンペーン期間

2020年4月1日~2021年3月31日

■対象となる方

商工貯蓄共済に新規・更新 **3口以上**ご契約いただいた方

◆人間ドック助成金

現在加入されている口数が3口以上の加入者様は支払い金額10,000円以上の受診に対して、2,000円の人間ドック助成金のお支払いをしています。



東部センター長
伊藤 司 Tsukasa Ito

詳細につきましては、出羽商工会本支所までお問い合わせください。

すももこ編集室より

すっかり朝晩涼しくなり、寝苦しかった残暑が嘘のよう。菅氏が第99代目首相に就任し、日本経済に新たな風を吹かせることができるか。隣県出身というだけで漠然と親近感を抱き、期待が膨らむ私はやはり田舎者か。これから越冬のための支度がこ庄内でも始まる。北風の冷たさと雪の儂さが相まって、気持ち沈みやすい。しかし、厳しい冬を乗り越え暖かな日差しを待ちわびるのは我々東北人だけではないはずだ。

吉田圭汰 松田和樹 小関慎子 佐藤里香 長南美香 滝 千恵